Ipari terület eladó Pestszentimrén XVIII kerület Budapest 32 484 m2

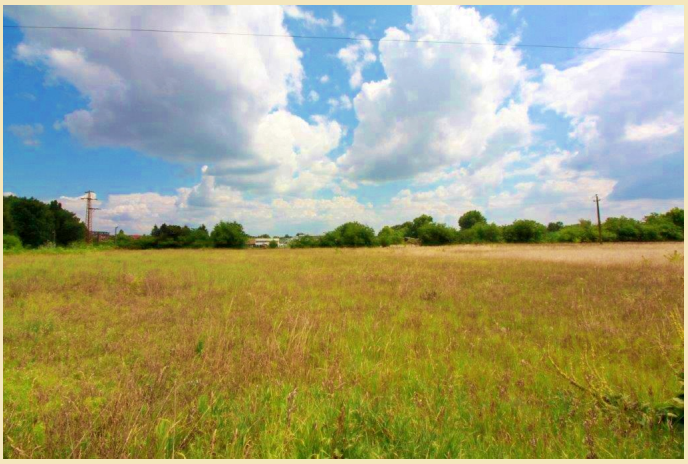



Ipari telek mérete	32484 m2
Irányár/ár m2	55 000 Ft/m2
Irányár/ár teljes összeg	**1 786.60 Millió Ft**
Övezeti besorolás	GKSZ
Kamion behajtás	engedélyezett
Beépíthetőség felszín felett	45 %
Építménymagasság (méter)	3,5-16 m
Minimális zöldterület	35 %
Körbekerített	nem
Épület az ipari telken	nincs

Radnai Ervin

ipari ingatlanközvetítő és értékbecslő

06-20-323-8556

radnai.ervin@gmail.com

EladoIpariIngatlan.hu

Leírás

Eladó a XVIII. kerületben egy 32 484 m2-es ipari terület GKSZ-es övezetben Pestszentimrén. Aszfalt burkolatú úton elérhető. Közművek a területhatáron.
Önálló kereskedelmi telephely fejlesztésére alkalmas ez az ipari terület. Környezetében ipari, kereskedelmi és szolgáltató épületek találhatók.
Beépíthetőség felszín felett 45%.
Négyzetméter irányár/ár: 55 000 Ft+ÁFA.
Teljes irányár/ár: 1 786 Millió Ft + ÁFA.
Ipari ingatlanokkal foglalkozom 20 éve.

Szakértelem, bizalom, megoldások.
Hívjon, ha kérdése van – együtt megtaláljuk a választ!